

kinderbetreuung-essen.little-bird.de

LITTLE BIRD fonctionne à tout moment et confortablement à partir de l'ordinateur, du smartphone ou de la tablette. Bien entendu, vous avez toujours la possibilité de faire vos demandes de garderie personnellement sur place dans une garderie ou au centre familial.

Les entretiens conseil et les préinscriptions pour une place de garderie se déroulent toujours par l'intermédiaire des associations spécialisées. Des préinscriptions pour une nourrice via le portail ne sont malheureusement pas possibles.

1

Recherche

Remplissez le masque de recherche avec la date de naissance de votre enfant, le début de garderie souhaitée et la ville souhaitée. Cliquez sur « Recherche garderie ».

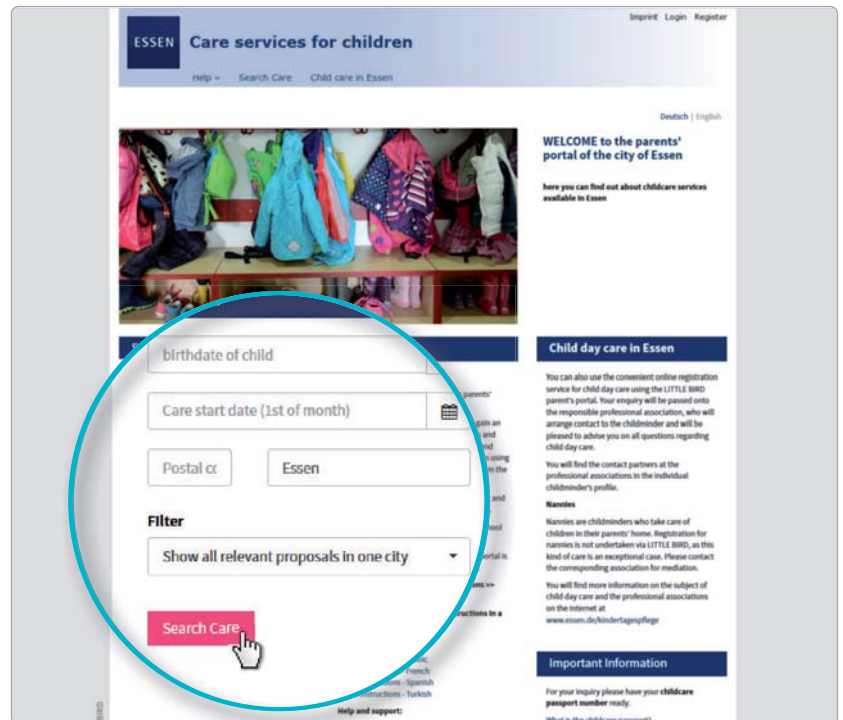

Les résultats de recherche sont affichés sur une carte interactive comme symbole et figurent en plus en dessous dans une liste par ordre alphabétique.

En cliquant avec la souris sur le symbole de la carte ou sur la touche « Profil » dans la liste, vous obtenez des informations détaillées sur les garderies d'enfants/le personnel de garderies d'enfants.

Remarques: afin de pouvoir présélectionner une garderie/une personne de garde, vous devez vous enregistrer au préalable.

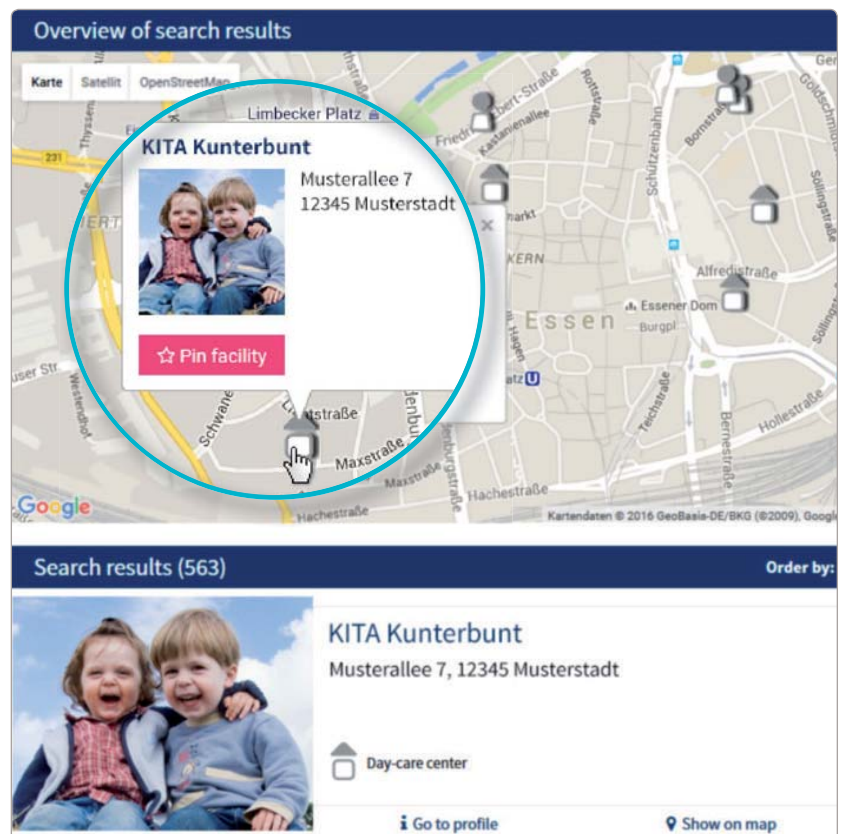

2

Enregistrement

En cliquant avec la souris sur la case « Enregistrement », vous parvenez à une inscription unique de vos données personnelles afin de créer un profil d'utilisateur.

- Cookies et JavaScript doivent être actifs dans le navigateur
- Choisir un nom d'utilisateur et un mot de passe (8 caractères min., avec au moins chaque fois une majuscule et une minuscule)
- Remplir toutes les cases
- Confirmer la déclaration d'utilisation et de protection des données
- Cliquer avec la souris sur « Enregistrement »
- Appeler et confirmer le courriel de confirmation dans la boîte aux lettres privée
- S'inscrire chez LITTLE BIRD avec nom d'utilisateur et mot de passe

Vous pouvez dès maintenant:

- présélectionner votre offrant de garderie
- mémoriser vos recherches
- faire des demandes de garderie

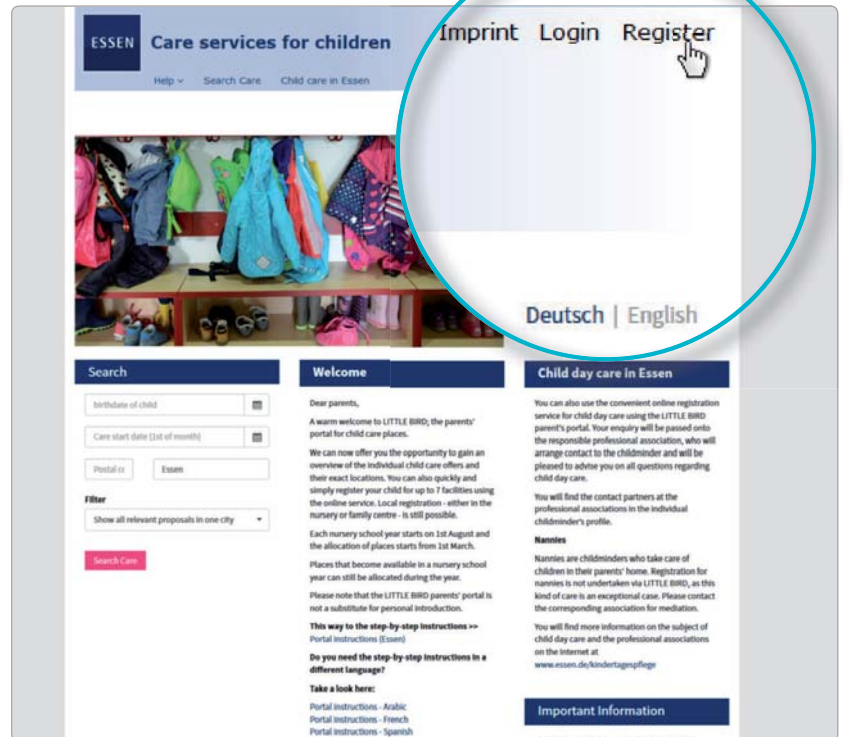

3

Créer une demande de garderie

En cliquant avec la souris sur la touche « Créer demande de garderie », vous parvenez au masque d'inscription de vos données personnelles.

Veillez tout d'abord inscrire le n° de carte de garderie à 5 chiffres (KiBe-Pass-Nr.) et la date de naissance de votre enfant. Cliquez sur « Poursuivre ».

Tous les renseignements comportant une * sont obligatoires. Veuillez remplir ces cases dans tous les cas.

Vous avez l'option de donner la priorité à des garderies précises.

Vous pouvez faire jusqu'à 7 présélections par enfant.

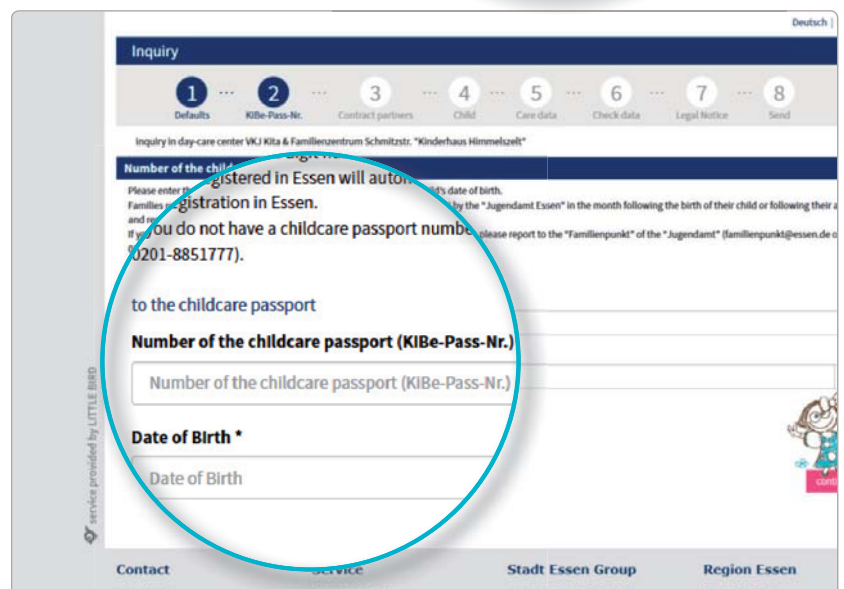
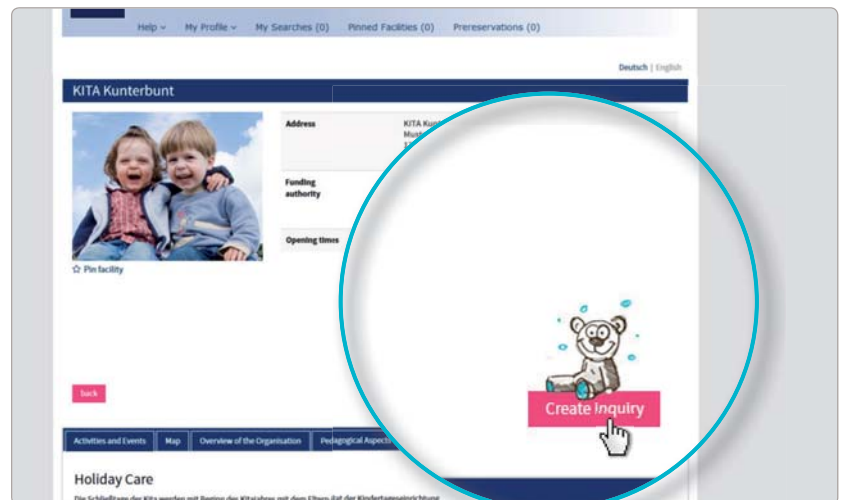

4

Attendre une réponse

En cliquant avec la souris sur la case « Demandes de garderie », toutes les demandes déjà envoyées avec votre statut actuel s'affichent.

Les réponses peuvent arriver rapidement ou demander un certain temps.

Merci d'être patients.

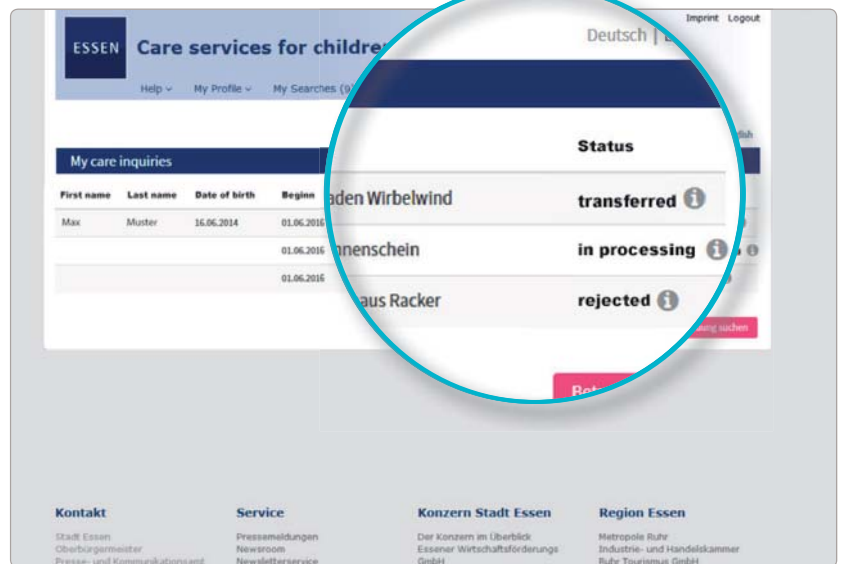
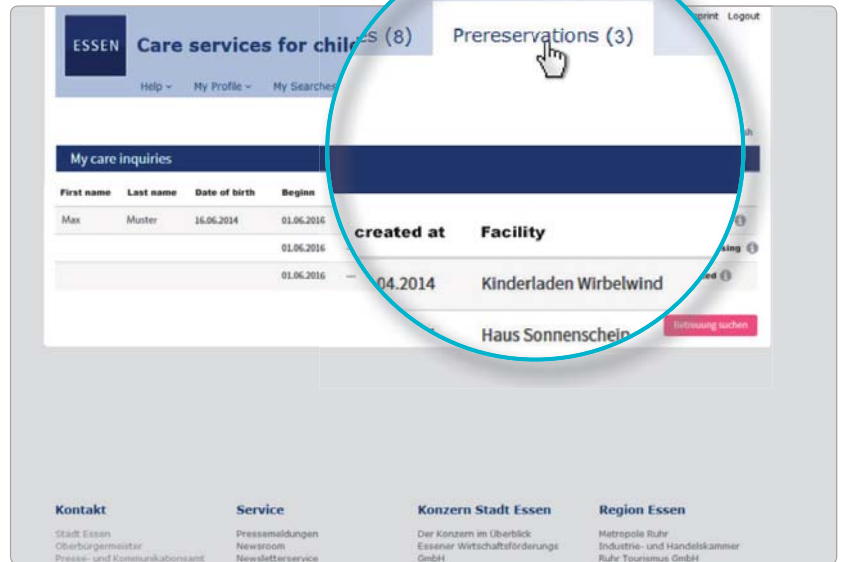

5

Réponse

Possibilité 1 :

- « Vous êtes convié(e) à un entretien personnel et vous acceptez l'offre de place »
- la place est réservée pour vous obligatoirement et toutes les autres présélections sont automatiquement inactives.

Possibilité 2 :

- « Vous êtes convié(e) à un entretien personnel et vous refusez l'offre de place »
- cette demande est désactivée et vous pouvez faire une nouvelle demande de garderie auprès d'une autre garderie d'enfants.

Possibilité 3 :

- « L'offrant de garderie refuse de manière justifiée »
- vous pouvez faire une nouvelle demande de garderie auprès d'une autre garderie d'enfants.

Remarque sur les possibilités 1 et 2 :

Vous devez accepter ou refuser l'offre de place dans les 14 jours. Jusque-là, toutes les autres demandes auprès d'autres garderies sont inactives, à savoir qu'aucune autre offre de place ne peut être faite pour votre enfant de la part d'autres garderies d'enfants.

Voilà comment fonctionne LITTLE BIRD – en 5 étapes à la garderie

